

Procedimento para realizar o Licenciamento e assinar as declarações digitalmente.

Atenção: A assinatura das declarações do Licenciamento **não está sendo realizada com as versões do Java posteriores a 1.8.121**. Nessas versões o botão “ **Confirmar** “ **fica desabilitado**. Caso tenha instalada uma versão posterior a 1.8.121 **é necessário desinstalá-la da máquina** e instalar uma versão do **Java de 32 bits**, anterior a versão 1.8.131.

Para desinstalar o Java da máquina acesse o **Botão iniciar do Windows > Painel de Controle > Todos os Itens do Painel de Controle > Programas e Recursos**. Clique com o botão direito do mouse no programa Java e selecione “desinstalar”.

Caso queira baixar a versão do Java 1.8.121 de 32 bits pelo site da JUCESP, segue o endereço:

<http://www.institucional.jucesp.sp.gov.br/downloads/jre-8u121-windows-i586.exe>

Obs.: Sempre que aparecer a mensagem “**Java(TM) foi bloqueado porque está desatualizado e necessita ser atualizado**”, **clique com o botão direito do mouse em cima da mensagem e selecione “ Executar desta vez”**:

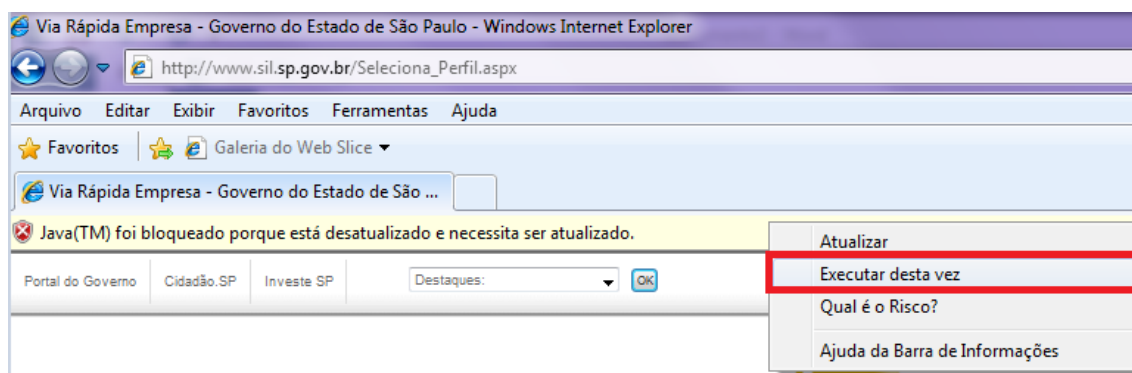

Se ao clicar em “Executar desta vez” aparecer uma mensagem de Update do Java, selecione a opção “Mais Tarde”:

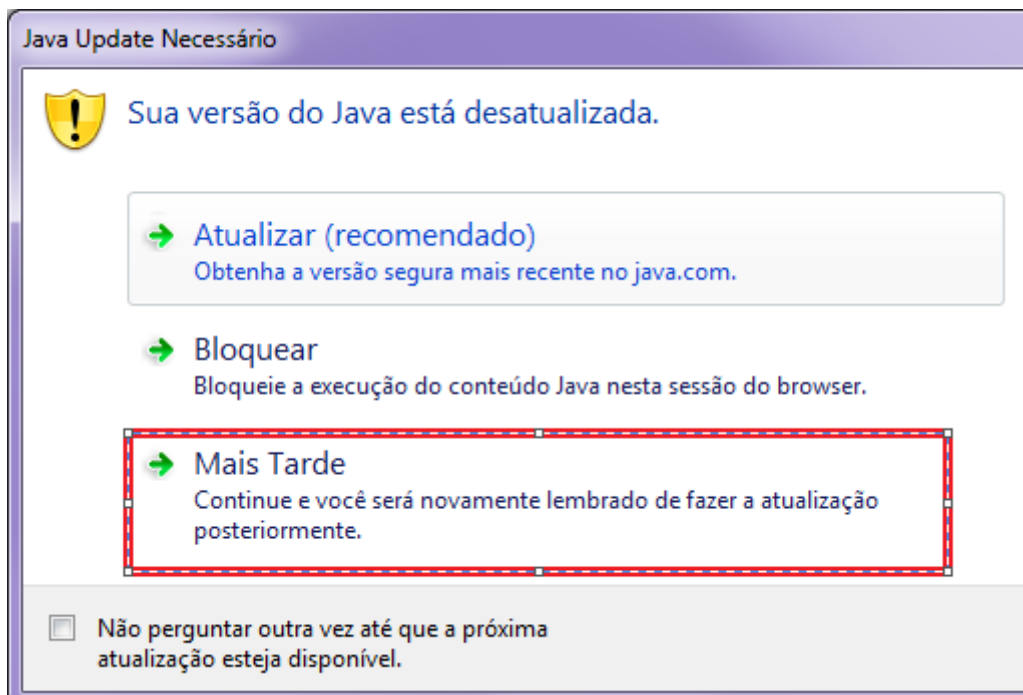

1- Acesso ao Licenciamento:

Acesso com Certificado Digital

Tipo: e-CNPJ ou e-CPF.

Modelos: A3 (Cartão), A1 (Arquivo) ou Token.

Para acessar com um e-CNPJ: pode-se utilizar o e-CNPJ da empresa que se quer licenciar ou do escritório contábil responsável pela empresa incluso na Receita Federal do BRASIL (RFB) como responsável por esta no cadastro da mesma.

Para acessar com um e-CPF: pode utilizar um e-CPF somente o sócio (ou sócios) da empresa que se quer licenciar ou o contabilista incluso como responsável pela empresa no cadastro da mesma na Receita Federal, assim como os servidores públicos municipais cadastrados, Escritórios Regionais e Postos da JUCESP.

Para efetuar alteração cadastral para incluir contabilista/escritório contábil responsável pela empresa verifique no site da Receita Federal no endereço:

<http://idg.receita.fazenda.gov.br/orientacao/tributaria/cadastros/cadastro-nacional-de-pessoas-juridicas-cnpj/solicitacao-de-atos-perante-o-cnpj-por-meio-da-internet/alteracao-de-dados-cadastrais-de-matriz-ou-filial>

2- Configuração da Máquina:

Para realizar o Licenciamento e assinar as declarações deve-se usar um computador que esteja com **perfil de administrador ou se estiver com um usuário logado na máquina, esse usuário deve estar com perfil de administrador.**

Navegador: Somente Internet Explorer.

Obs.: Quando começar a fazer seu licenciamento, só é possível finalizá-lo ou cancelá-lo usando o Internet Explorer e o mesmo certificado que deu origem a esse licenciamento / protocolo.

Java: O Licenciamento utiliza o programa **Java 32 bits.**

Caso sua versão ainda tenha o nível de segurança **“Médio”**, utilizar esta opção. Caso não tenha o nível **“Médio”**, deve-se utilizar o nível **“Alto” e adicionar o endereço do licenciamento em “Lista de Exceções de Sites”**

Para adicionar o endereço do Licenciamento no Java na “Lista de Exceções de Sites”, siga as orientações a seguir:

- Acesse o “Painel de Controle Java”, para isso, clique no menu iniciar do **Windows > Todos os Programas > Java > Configurar Java**
- Clique na aba “Segurança”:

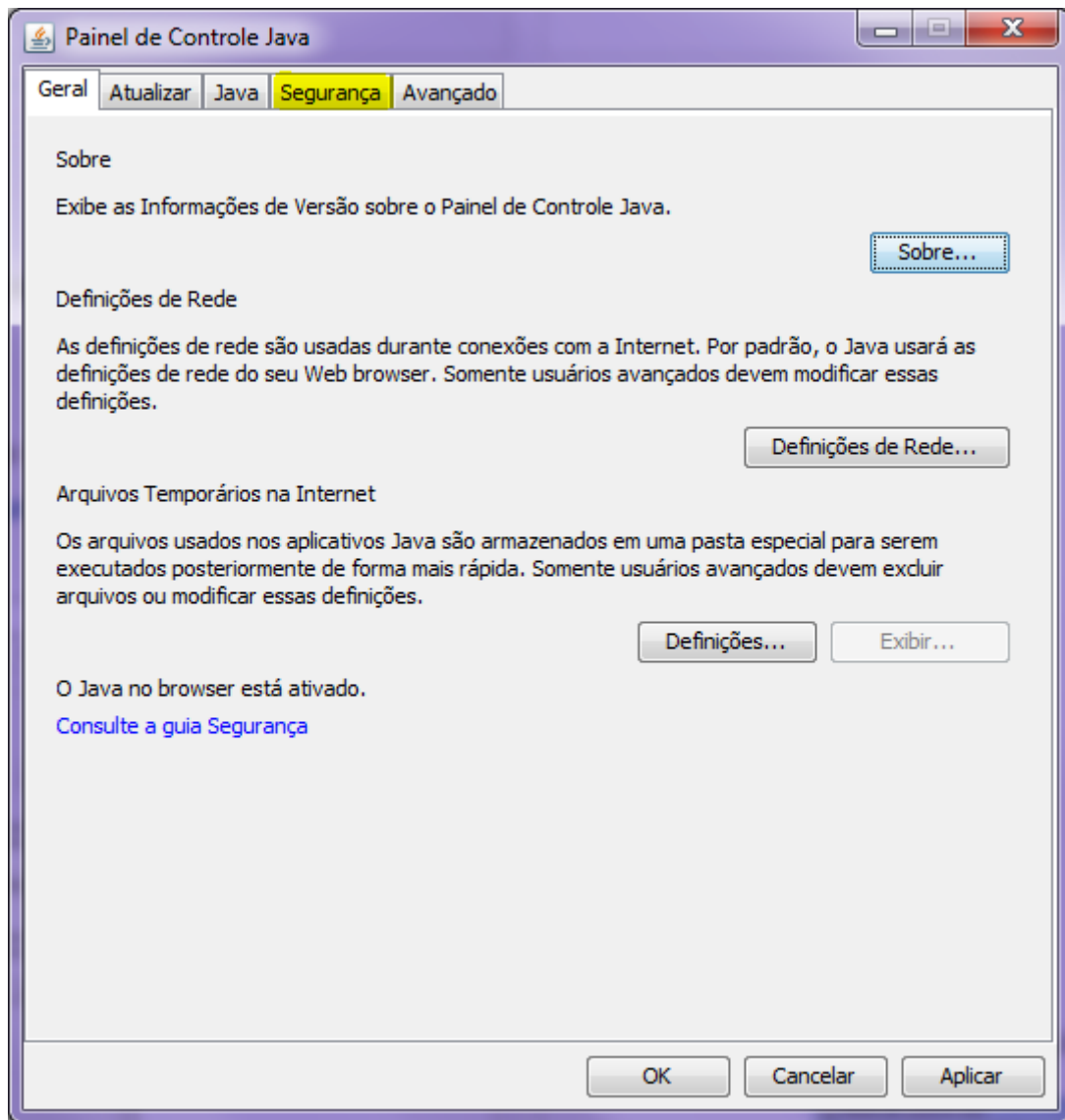

- Clicar em “Editar Lista de Sites”:

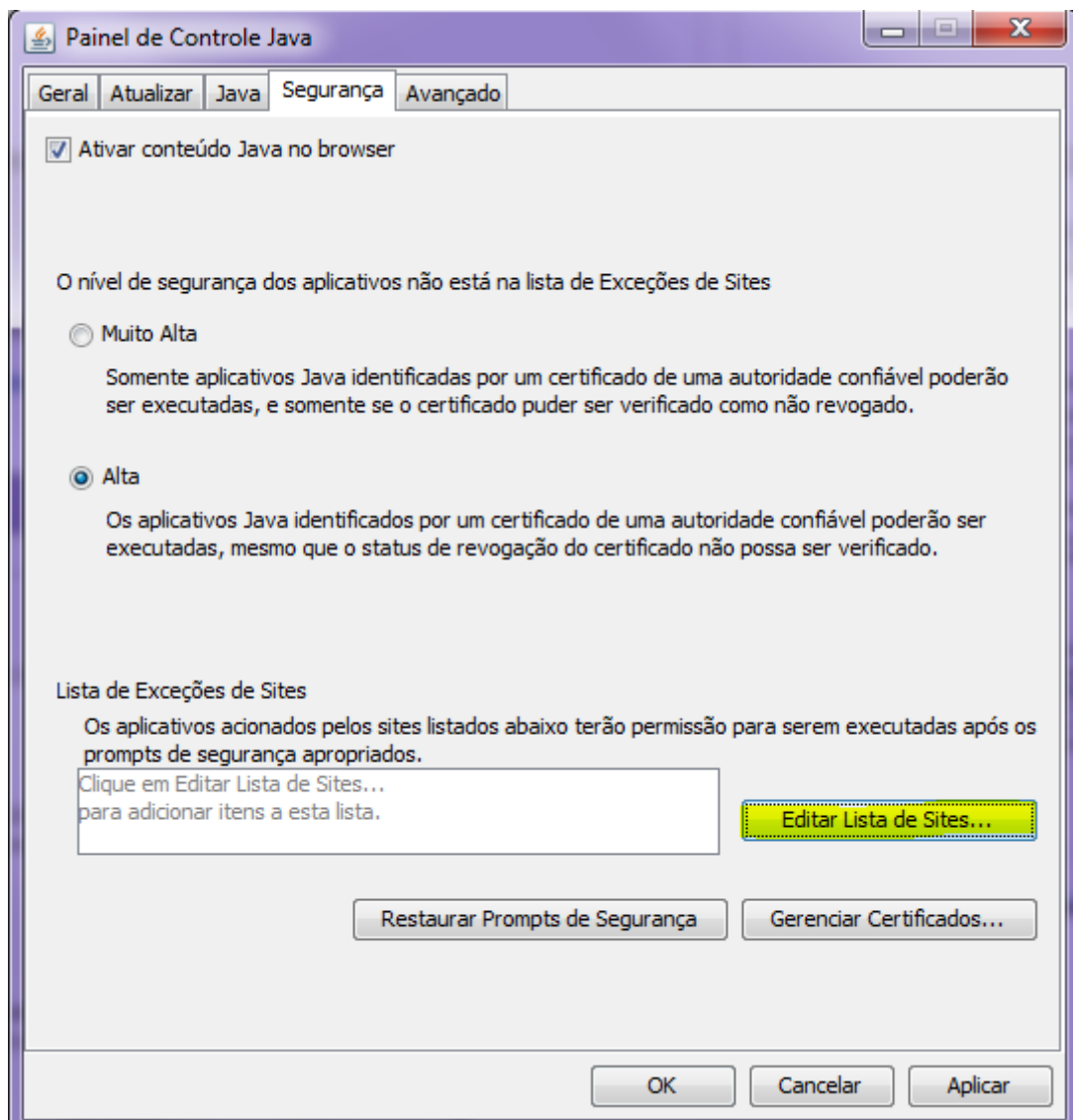

- Clique em “Adicionar”:

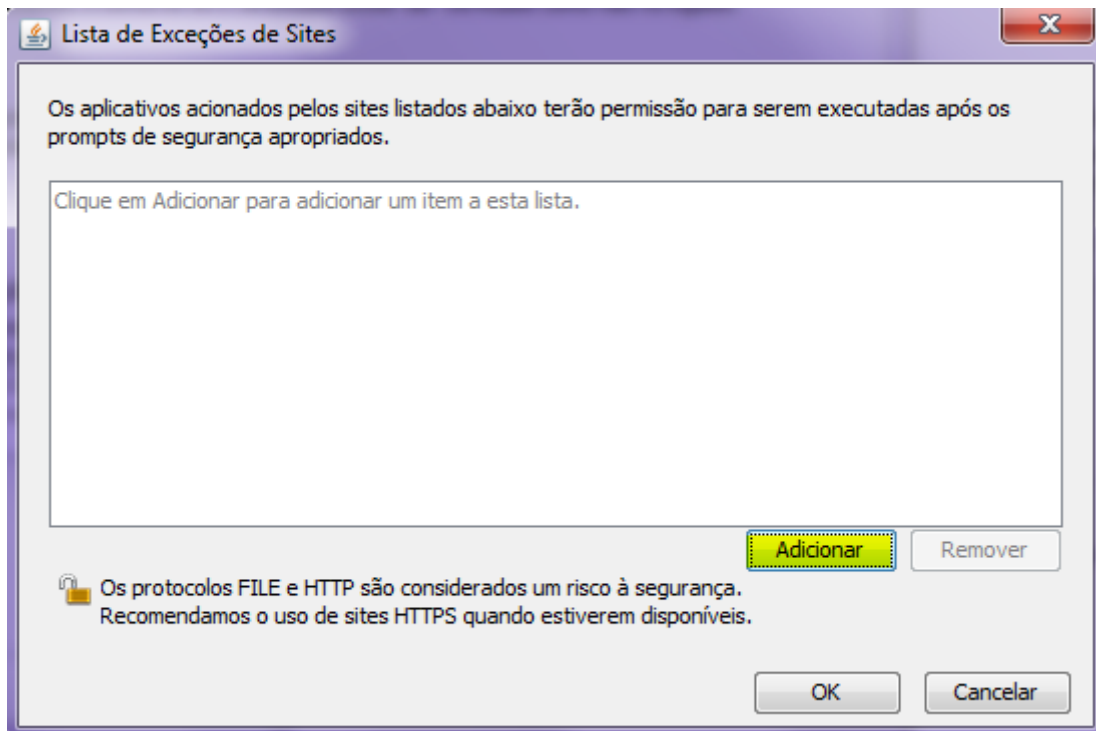

Na linha, adicione o endereço <http://www.sil.sp.gov.br> e clique em Ok.

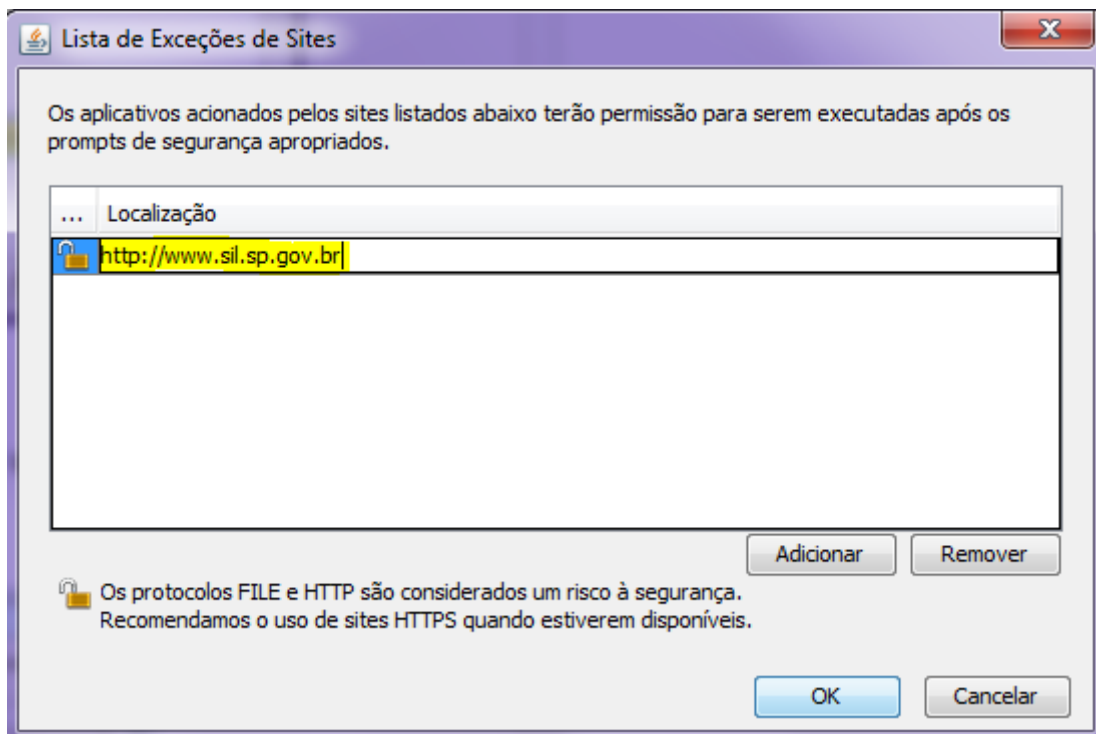

- Clique em Continuar:



Após as configurações, acesse novamente o Sistema de Licenciamento Integrado.

Quando for preencher e assinar as declarações digitalmente, na mensagem abaixo, selecione **“Eu aceito o risco e desejo executar este aplicativo”** e clique em Executar.

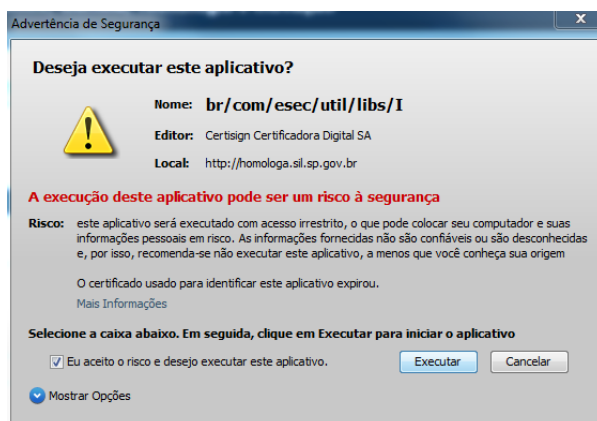

Após responder a esta mensagem o Java irá baixar os arquivos necessários para assinar as declarações do licenciamento, na pasta **SDK-WEB**.

Obs.: Caso a mensagem não apareça, verifique novamente:

- 1- Se a máquina ou seu usuário estão com perfil de Administrador.
- 2- Se não há nenhum bloqueio de Rede / Firewall nas url's ou arquivos que o Licenciamento baixa na máquina.
- 3- Se o Java está funcionando corretamente.

3 - Problemas com Certificados na assinatura das declarações:

Caso apareça alguma mensagem de erro na assinatura das declarações será necessário reconfigurar seu certificado, clicando em [aqui](#) no Link abaixo:

“As declarações prestadas serão assinadas digitalmente. Para configurar a origem do seu certificado digital clique [aqui](#).”

Localização do Estabelecimento

Tipo do Imóvel: Imóvel Rural - INCRA 22222222222222
Logradouro: Avenida Teste
Número: 100
Complemento:
Bairro: Teste
Município: Mogi das Cruzes Estado: SP
CEP: 08700-001
Referência:
Área do Estabelecimento: 15,00 m²
Área do Imóvel: 15,00 m²

Pergunta
Exercício da atividade econômica será realizado no endereço da empresa? SIM

Atividades Econômicas do Estabelecimento

Código	Descrição
0111-3/01	CULTIVO DE ARROZ

Atividade(s) Auxiliare(s)

Secretaria de Estado do Meio Ambiente / CETESB
Declaro que, para o exercício da atividade, não ocorrerá, sem manifestação específica da CETESB: 1. Intervenção em Áreas de Preservação Permanente (APP), estabelecidas pela Lei Federal nº 12.651/12; 2. Supressão de vegetação nativa; 3. Corte de árvores nativas isoladas; 4. Movimentação de terra acima de 100 m³ (cem metros cúbicos); 5. A instalação em imóvel rural em situação irregular quanto às exigências da Lei Federal 12651/12 no que se refere à destinação da Reserva Legal obrigatória e inscrição no Cadastro Ambiental Rural - CAR. Para tanto observar o que dispõe o Decreto Federal nº 7.830/12, Decreto Federal nº 8.235/14, Instrução Normativa MMA 02/14 e Decreto Estadual nº 59.261/13. 6. Instalação em Áreas de Proteção aos Mananciais (APM) ou Áreas de Proteção e Recuperação de Mananciais (APRM) da Região Metropolitana da Grande São Paulo". Relação de municípios total ou parcialmente inseridos em APM/APRM: • Total – Embu-Guaçu, Itapeçica da Serra, Jujubim, Ribeirão Pires, Rio Grande da Serra e São Lourenço da Serra. • Parcialmente – Arujá, Biritiba Mirim, Caieiras, Cotia, Diadema, Embu, Ferraz de Vasconcelos, Franco da Rocha, Guarulhos, Mairiporã, Mauá, Mogi das Cruzes, Poá, Salesópolis, Santa Isabel, Santo André, São Bernardo do Campo, São Paulo e Suzano.
No caso de município habilitado para o licenciamento ambiental de impacto local, nos termos da Deliberação CONSEMA 01/14, a licença municipal prevalecerá sobre a manifestação da CETESB, respeitadas as condições estabelecidas por essa deliberação. Para consultar a relação de municípios aptos para o licenciamento ambiental, acessar o link: <http://www.ambiente.sp.gov.br/consema/licenciamento-ambiental-municipal/>

Retornar Confirmar

* As declarações prestadas serão assinadas digitalmente. Para configurar a origem do seu certificado digital clique [aqui](#).

Na tela de Configuração da Applet, seguir os itens A ou B, conforme Modelo do seu certificado.

A- Caso esteja utilizando o certificado tipo A3 - Cartão ou Token:

- Selecionar a opção **Microsoft CAPI** e clicar em “Ok”.

Obs.: Se essa opção não estiver disponível pode ser que tenha ocorrido algum erro ou falta de permissão da máquina (Rede/Firewall) quando o Applet do Java tentou fazer o download dos arquivos do Licenciamento. Neste caso, tente configurar utilizando a opção “**Token/Cartão**”, se o problema persistir é preciso checar localmente se é algum problema nas permissões da máquina, Rede/Firewall ou tentar por uma outra máquina.

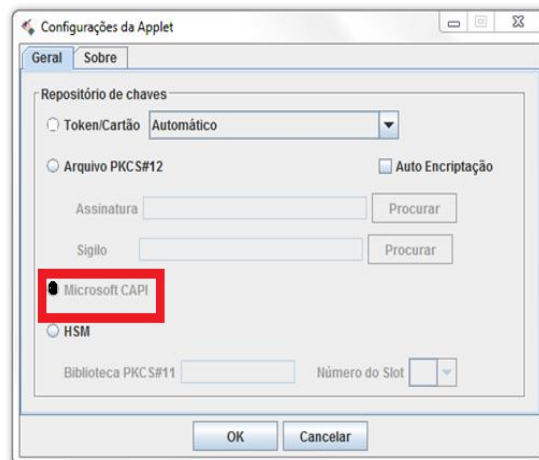

B- Caso esteja utilizando o certificado tipo A1 - Arquivo:

- Selecionar a opção **Arquivo PKCS#12**.
- No campo “Procurar”, digite **.PFX** e clique em “Procurar”.
- Encontre o caminho onde o seu certificado está instalado e marque esse caminho, após isso, clique em ok, caso não peça para digitar a senha do certificado clique novamente no botão “ **Confirmar** “ e digite a senha do certificado.

